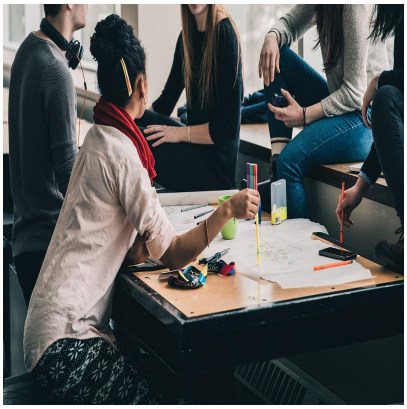

Droits des femmes en 2022 : Quâ€™en pensent des jeunes filles dâ€™aujourdâ€™hui ?

Description

Comment faire front commun sur le fÃ©minisme entre femmes de diffÃ©rentes gÃ©nÃ©rations ? En essayant de se connaÃ®tre pour mieux se comprendre. Câ€™est ce qui a motivÃ© Claudie, fÃ©ministe octogÃ©naire, qui est partie Ã la rencontre de plusieurs vingtenaires pour Ã©changer sur les droits des femmes hier et aujourdâ€™hui.

Par Claudie Perrot

Il y a quelque temps, jâ€™ai eu lâ€™occasion de rencontrer un petit groupe de jeunes filles vingtenaires, toutes Ã©tudiantes. Elles Ã©changeaient sur le fÃ©minisme et sur les femmes qui ont militÃ© et tÃ©moignÃ© en faveur de ce mouvement. Lâ€™engagement et la tÃ©nacitÃ© de GisÃ¨le Halimi et Simone Veil les fascinaient particuliÃ¨rement.
AprÃ¨s un certain temps, lâ€™une dâ€™entre elles mâ€™a interpellÃ©e : Â« Et vous, Claudie, quâ€™en pensez-vous ? Â»
Puisque jâ€™Ã©tais aimablement sollicitÃ©e, telle a Ã©tÃ© ma rÃ©ponse. Â« Moi, jâ€™ai connu la guerre. Jâ€™ai vÃ©cu plusieurs annÃ©es sans avoir le droit de voter, sans pouvoir ouvrir un compte bancaire sans lâ€™autorisation de mon mari, quant Ã la contraception, nâ€™en parlons pas ! Mais pour vous, quâ€™est-ce quâ€™Ãªtre une femme en 2022 ? Â»
Ces jeunes filles ont rÃ©pondu avec beaucoup de spontanÃ©itÃ© et je transmets leurs propos aussi fidÃ¨lement que possible, sans a priori ni jugement dâ€™aucune sorte.
Toutes reconnaissent Ãªtre libres dâ€™affirmer leurs opinions et libres de leurs choix. Elles constatent que leurs mÃ¨res, sans Ãªtre forcÃ©ment militantes ont voulu exercer une activitÃ© professionnelle et que, par consÃ©quent, ces mÃ¨res, ont permis Ã leurs filles dâ€™acquÃ©rir tÃ´t cette autonomie que lâ€™on rÃ©servait dâ€™abord aux garÃ§ons. Câ€™est sans doute la raison pour laquelle elles pensent au dÃ©roulement de leur carriÃ¨re et veulent Ãªtre indÃ©pendantes Ã©conomiquement.
Quand elles ont entendu le polÃ©miste et ancien candidat aux PrÃ©sidentielles de 2022 Eric Zemmour, affirmer dans les mÃ©dias que les femmes nâ€™incarnaient pas le pouvoir, et quâ€™elles nâ€™Ã©taient pas faites pour accÃ©der aux responsabilitÃ©s, elles se sont scandalisÃ©es.
Elles reconnaissent que les conquÃªtes de mai 68 ont Ã©tÃ© dÃ©terminantes pour les droits des femmes Ã disposer de leur vie (se marier ou non), et de leur corps (procrÃ©er ou non). VoilÃ pourquoi

leurs rÃ©actions ont Ã©tÃ© trÃ¨s vives Ã lâ€™annonce de la dÃ©cision de la Cour SuprÃªme amÃ©ricaine de rÃ©voquer le droit Ã lâ€™avortement, chaque Ã©tat pouvant dÃ©sormais lÃ©gifÃ©rer sur ce sujet ! Quâ€™une grande dÃ©mocratie revienne sur ce droit fondamental et marque un coup dâ€™arrÃªt Ã la libertÃ© des femmes les a bouleversÃ©es. Sâ€™agit-il dâ€™une rÃ©gression, sâ€™interrogeaient-elles ? Quâ€™en penserait Simone Veil ?
Tout en Ã©tant trÃ¨s tolÃ©rantes vis Ã vis des diffÃ©rences sexuelles, elles envisagent une vie de couple avec un homme. Â« De mariage, il nâ€™en est pas question, un Pacs Ã la rigueur Â» ! Toutefois, lâ€™ensemble de ce groupe a exprimÃ© le souhait de former avec leur conjoint un couple solide, et sÃ©curisant pour les enfants Ã venir. Toutes envisagent en effet de devenir mÃ¨re, mÃªme si elles ont conscience que conjuguer vie professionnelle et maternitÃ© ne sera pas aisÃ© et quâ€™il faudra veiller Ã un bon partage des taches avec leur partenaire. Gageons quâ€™elles y parviennent car les activitÃ©s domestiques ne font pas partie de leurs prÃ©occupations premiÃ¨res !
Ces jeunes filles nÃ©es en 2000 vivent lâ€™essor des rÃ©seaux sociaux et ont suivi le mouvement MeToo. Elles sont conscientes du harcÃ¨lement sexuel dont les femmes sont victimes et des violences dont elles font lâ€™objet. Â« La femme nâ€™est pas quâ€™un objet de dÃ©sir Â» affirment-elles, tout en sâ€™interrogeant sur les diktats de la mode, de la beautÃ©, de la minceur concernant un certain modÃ¨le de femme comme Kim Kardashian qui Â« transforme son corps en marchandise Â».
Ces mÃªmes rÃ©seaux sociaux constituent un terrain propice aux cyberharceleurs qui exploitent les faiblesses des gens et cherchent Ã humilier leurs victimes tout en se cachant derriÃ¨re de faux profils. Lâ€™affaire Mila, adolescente de 16 ans insultÃ©e et menacÃ©e de mort les a profondÃ©ment troublÃ©es.

Il est tard. Cette discussion nourrie, empreinte de sincÃ©ritÃ© et de simplicitÃ©, a Ã©tÃ© riche dâ€™enseignements pour une personne de mon Ã¢ge, mÃªme si jâ€™ai Ã©tÃ© prÃ©parÃ©e depuis mon enfance Ã lâ€™idÃ©e que le droit des femmes est fondamental et inaliÃ©nable.
Ce sont des jeunes femmes de 20 ans et leurs convictions dâ€™aujourdâ€™hui ne seront peut-Ãªtre pas les mÃªmes demainâ€¦ Alors, prenons rendez-vous dans quelques annÃ©es ?

Categorie

1. Reportages

date crÃ©Ã©e
10/09/2022